

ФЕДЕРАЛЬНОЕ АГЕНТСТВО КАДАСТРА ОБЪЕКТОВ НЕДВИЖИМОСТИ
 ФЕДЕРАЛЬНОЕ ГОСУДАРСТВЕННОЕ УНИТАРНОЕ ПРЕДПРИЯТИЕ
 "РОССИЙСКИЙ ГОСУДАРСТВЕННЫЙ ЦЕНТР ИНВЕНТАРИЗАЦИИ И УЧЕТА ОБЪЕКТОВ НЕДВИЖИМОСТИ"
НОВОСИБИРСКИЙ ФИЛИАЛ ФГУП "РОСТЕХИНВЕНТАРИЗАЦИЯ"

630099 г. Новосибирск 99, ул. Трудовая, 3 тел. 22-44-88

ВЫПИСКА

из единого государственного реестра объектов капитального строительства

11 ноября 2005г.

По результатам обследования в натуре от 02 августа 2001г.

Настоящая выписка выдана

Департаменту земельных и имущественных отношений г.Новосибирска

Выдана на предмет оформления

государственной регистрации права собственности

Инвентарный номер объекта

50 : 401 : 002 : 005010530 : 0001

Прежний инвентарный номер

к-1053

Кадастровый номер

54 : 35 : 052080 : 0026 : 50 : 401 : 002 : 005010530 : 0001

Местоположение (адрес) объекта

г. Новосибирск

ул. Бурденко дом № 6а

Состав, основные характеристики, техническое состояние, оценка объекта

Литера на плане	Наименование объекта (строение, помещение, сооружение)	Инвентаризационная стоимость с учетом износа в ценах 2005 г.	Материал стен	% износа	Площадь здания м ²	Примечание
<i>A</i>	<i>Административное здание - I - этажное</i>	--	<i>шл/блочные</i>	43	221,2	<i>Акт приемки в эксплуатацию не предъявлен</i>
	Итого :	--			221,2	

сумма прописью

В том числе составляющие объекта, разрешение на возведение которых, либо акт приемки в эксплуатацию на которые не предъявлены

	Итого :					

сумма прописью

Сведения о принадлежности

№ п/п	Наименование собственника (владельца)	Доля в праве	Основания принадлежности

Сведения о наличии или отсутствии запрещения или ареста на объект

ареста и запрещения нет

Уполномоченное лицо ФГУП "Ростехинвентаризация"

Исполнитель Кривошова С.И.

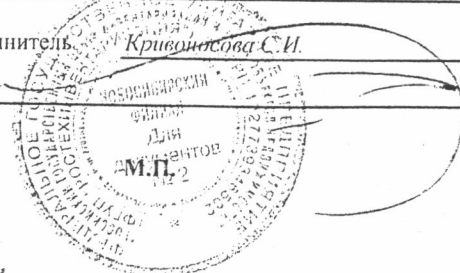

042086 *

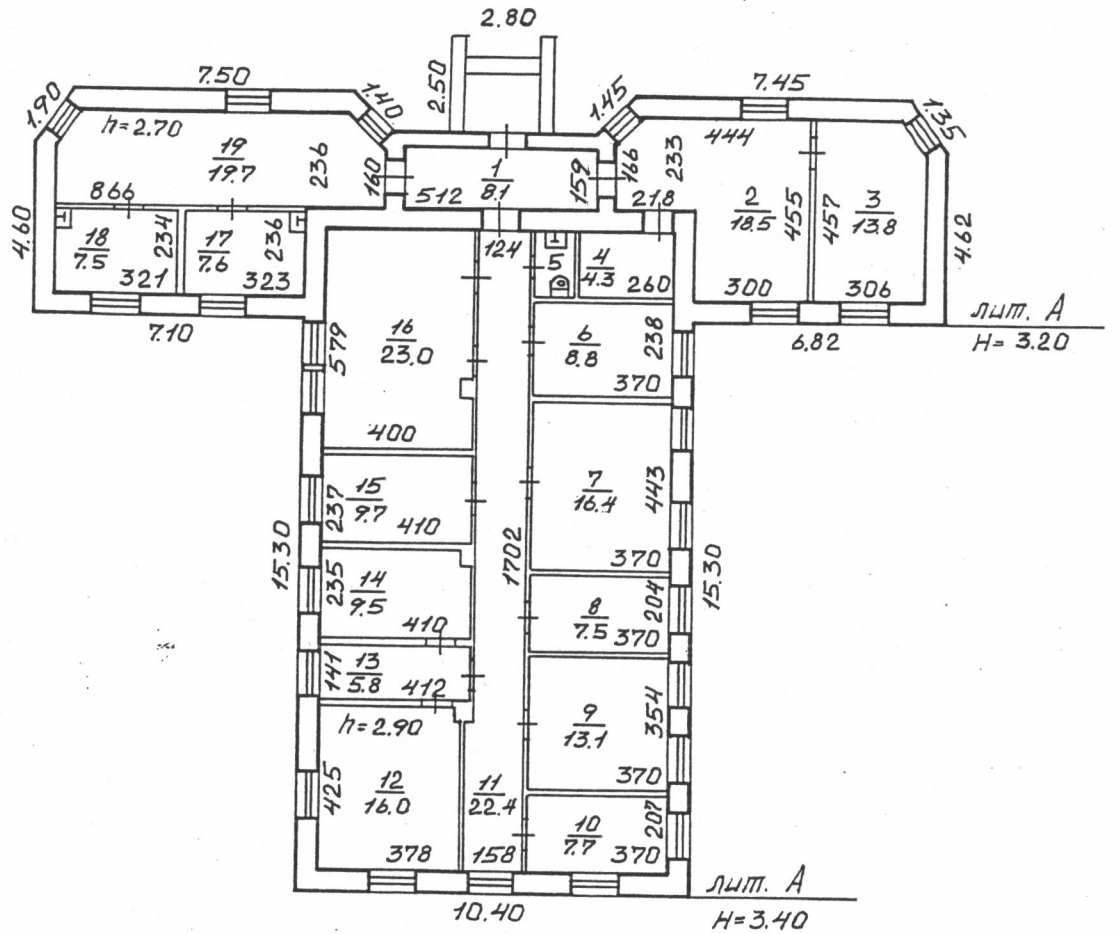

Составлен по состоянию
на 02 августа 2001 года



Новосибирский Центр инвентаризации		Инв. №	K-1053
Для инвентаризации документов		Масштаб	М 1:200
Постройки лит. А			
по ул. Бурденко дом № 64			
г. Новосибирск			
Дата	Исполнитель	Ф.И.О.	
02.08.01	инж. инвент.	Лейман	МЛ
27.08	инж. бригад.	Балашова	ББ
27.08	руководитель	Г.С.	

Экспликация

к поэтажному плану здания (строения), расположенного в г. Новосибирске
по улице (переулку) Бурденко дом № 6^а

№ эт. по плану	Этаж	Номер по плану	Назначение частей помещения	Формула подсчета площади по внутреннему обмеру	Площадь по внутр. обмеру в кв. м.						Итого по этажу строения	Самовольно возв. или переоборуд. площадь	Высота помещ. по внутр. обмеру
					учрежденч.								
					площадь нежилых помещений	в т. ч. полезная	площадь нежилых помещений	в т. ч. полезная	площадь нежилых помещений	в т. ч. полезная			
2	3	4	5	6	7	8	9	10	11	12	13	14	
1	1	коридор		$5,12 \times 1,59$	8,1	8,1							2,90
	2	служебное		$3,00 \times 4,55 +$ $+ 2,18 \times 2,33 -$ $\frac{0,74 \times 0,67}{2}$	18,5	18,5							
	3	служебное		$3,06 \times 4,57 -$ $\frac{0,52 \times 0,86}{2}$	13,8	13,8							
	4	подсобное		$2,60 \times 1,67$	4,3	4,3							2,90
	5	санузел		$1,12 \times 1,64$	1,8	1,8							
	6	кабинет		$3,70 \times 2,38$	8,8	8,8							
	7	кабинет		$3,70 \times 4,43$	16,4	16,4							
	8	кладовая		$3,70 \times 2,04$	7,5	7,5							
	9	кабинет		$3,70 \times 3,54$	13,1	13,1							
	10	кабинет		$3,70 \times 2,07$	7,7	7,7							
	11	коридор		$1,24 \times 17,02 +$ $+ 0,34 \times 3,89$	22,4	22,4							
	12	кабинет		$3,98 \times 4,25 - 0,13 \times 0,35$	16,0	16,0							
	13	приемная		$4,12 \times 1,41$	5,8	5,8							
	14	кабинет		$4,10 \times 2,35 - 0,34 \times 0,41$	9,5	9,5							
	15	склад		$4,10 \times 2,37$	9,7	9,7							
	16	кабинет		$4,00 \times 5,79 -$ $- 0,35 \times 0,55$	23,0	23,0							
	17	кабинет		$3,23 \times 2,36$	7,6	7,6							2,90
	18	операционная		$3,21 \times 2,34$	7,5	7,5							
	19	коридор		$8,66 \times 1,60 +$ $+ \frac{6,85 + 8,66 \times 0,76}{2}$	19,7	19,7							
		Итого по зданию:			221,2	221,2				221,2			

замечание: Надписание наименования пустых граф производится при заполнении экспликации по назначению помещения

КАДАСТРОВЫЙ ПЛАН ЗЕМЕЛЬНОГО УЧАСТКА (выписка из государственного земельного кадастра)
 "11" октября 2005г. № 35/05-12251

1	Кадастровый номер 54:35:05 2080:0026	2	Лист № 1	3	Всего листов 2
Общие сведения					
4	Предельные номера -	6			
5	Наименование участка Землепользование				
7	Местоположение установлено относительно ориентира административное здание, расположенного в границах участка, адрес ориентира: обл. Новосибирская, г. Новосибирск ул. Буденко, 6а				
8	Категория земель:				
8.1	Земли сельскохозяйственного назначения	Земли промышленности, транспорта, связи, радиовещания, телевидения, информатики, космического обеспечения, энергетики, обороны и иного назначения	Земли особо охраняемых территорий	Земли лесного фонда	Земли водного фонда
8.2	-	весь	-	-	-
9	Разрешенное использование /назначение/: занимаемый административным зданием				
10	Фактическое использование /характер деятельности/: -				
11	Площадь: 1331 ± 4 кв.м.	12	Нормативная цена: -	13	Ставка земельного налога: -
15	Сведения о правах: -				
16	Обоимы отметки: План изготовлен в 3 экземплярах, имеющих одинаковую юридическую силу. Площадь земельного участка соответствует материалам межевания.				
17	Цель предоставления выписки: Для государственной регистрации прав				
18	Дополнительные сведения для регистрации сделки, в результате которой образован земельный участок	18.1	Регистрационный номер документа в ОКУ 35/05-4562		
18.2		Номера образованных участков			
18.3		Номера ликвидированных участков			

Начальник Территориального отдела Управления Роснедвижимости по НСО по г. Новосибирску

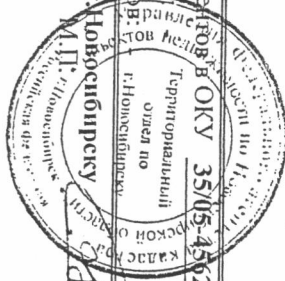

подпись

/А.В. Горбцов/
 Фамилия И.О.

КАДАСТРОВЫЙ ПЛАН ЗЕМЕЛЬНОГО УЧАСТКА (выписка из государственного земельного кадастра)

В.2

1 Кадастровый номер 54:35:05 2080:0026 2 Лист № 2

3 План (чертеж, схема) границ земельного участка

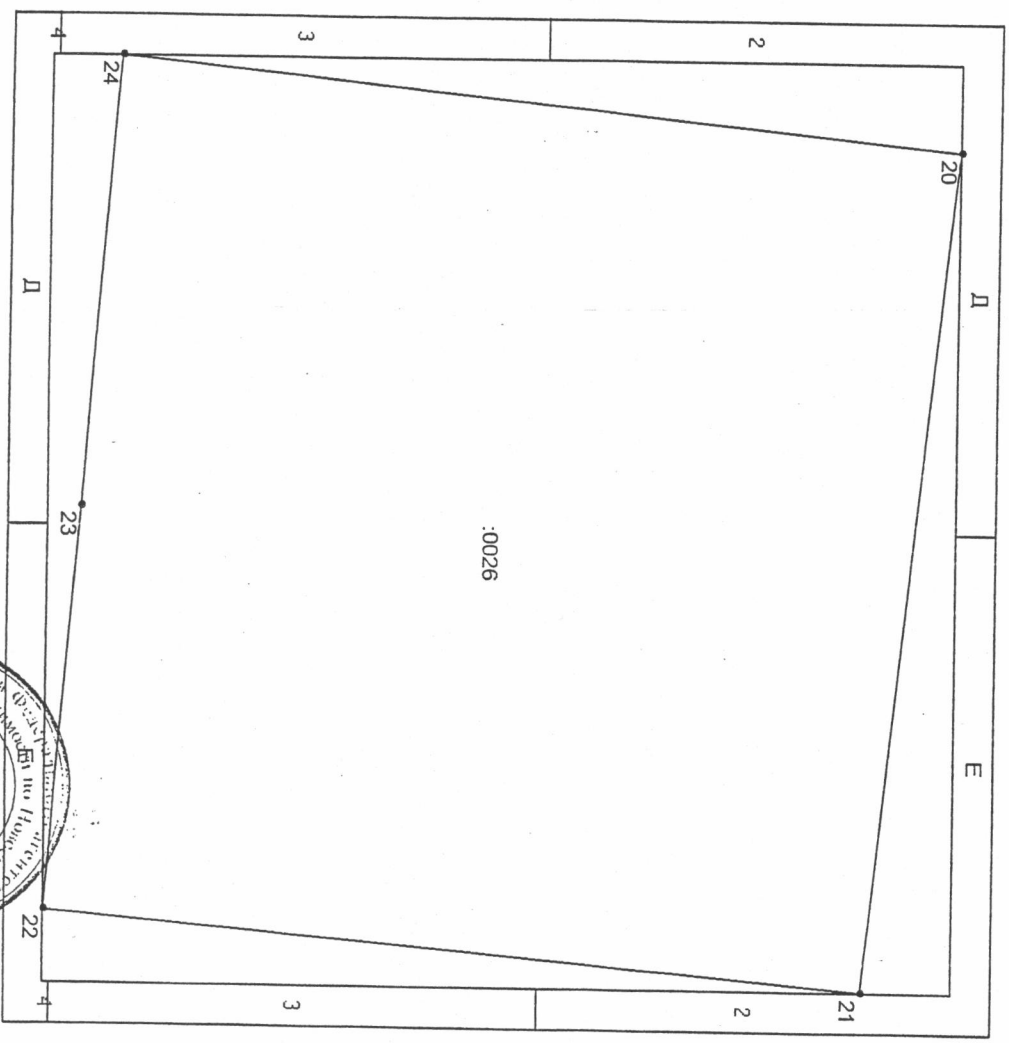

4 Масштаб 1:330

Начальник Территориального отдела Управления Роснедвижимости по НСО по г.Новосибирску

Должность



М.П. Подпись, дата
03.06.2005

/А.В. Горбцов/
Фамилия И.О.